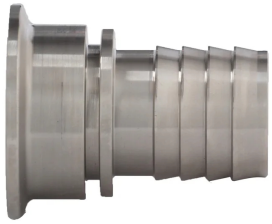

Końcówka kołnierzowa TRICLOVER z karbowanym ogonem, stal nierdzewna, typ TCK

Końcówka kołnierzowa TRICLOVER z karbowanym "ogonem" do węży gumowych. Do zastosowania w przemyśle farmaceutycznym, biotechnologicznym, kosmetycznym, spożywczym i chemicznym, do mediów płynnych i o dużej lepkości. Ciśnienie robocze jest zależne od rozmiaru złącza i typu użytej obejmy (co najmniej 16 bar do rozmiaru 2", 10 bar - powyżej 2"). Montaż: tuleje zaciskowe TI-LD, TI-LDR. Materiał: stal AISI 316.

Produkt	Dostępność	Wysyłka	Cena netto (brutto)
Końc. TRICLOVER kołn. 25/9,4 mm, karbowana, wąż 13 mm Indeks: NH-TCK-025-09-013	Magazyn zewnętrzny	Wysyłka do 7 dni	+1szt 168,49 zł (207,24 zł) +5szt 137,85 zł (169,56 zł)
Końc. TRICLOVER kołn. 25/10 mm, karbowana, wąż 13 mm Indeks: NH-TCK-025-10-013	Magazyn zewnętrzny	Wysyłka do 7 dni	+1szt 168,49 zł (207,24 zł) +5szt 137,85 zł (169,56 zł)
Końc. TRICLOVER kołn. 25/10,3 mm,, karbowana, wąż 13 mm Indeks: NH-TCK-025-11-013	Magazyn zewnętrzny	Wysyłka do 7 dni	+1szt 168,49 zł (207,24 zł) +5szt 137,85 zł (169,56 zł)
Końc. TRICLOVER kołn. 25/12 mm,, karbowana, wąż 13 mm Indeks: NH-TCK-025-12-013	Magazyn zewnętrzny	Wysyłka do 7 dni	+1szt 168,49 zł (207,24 zł) +5szt 137,85 zł (169,56 zł)
Końc. TRICLOVER kołn. 25/14 mm, karbowana, wąż 13 mm Indeks: NH-TCK-025-14-013	Magazyn zewnętrzny	Wysyłka do 7 dni	+1szt 168,49 zł (207,24 zł) +5szt 137,85 zł (169,56 zł)
Końc. TRICLOVER kołn. 25/15,75 mm, karbowana, wąż 13 mm Indeks: NH-TCK-025-15-013	Magazyn zewnętrzny	Wysyłka do 7 dni	+1szt 168,49 zł (207,24 zł) +5szt 137,85 zł (169,56 zł)
Końc. TRICLOVER kołn. 25/15,75 mm, karbowana, wąż 16 mm Indeks: NH-TCK-025-15-016	W magazynie	Wysyłka w 24h	+1szt 158,07 zł (194,43 zł) +5szt 129,33 zł (159,08 zł)
Końc. TRICLOVER kołn. 25/15,75 mm, karbowana, wąż 19 mm Indeks: NH-TCK-025-15-019	Magazyn zewnętrzny	Wysyłka do 7 dni	+1szt 183,30 zł (225,46 zł) +5szt 149,97 zł (184,46 zł)
Końc. TRICLOVER kołn. 25/16 mm, karbowana, wąż 19 mm Indeks: NH-TCK-025-16-019	W magazynie W oddziałach	Wysyłka w 24h	+1szt 183,30 zł (225,46 zł) +5szt 149,97 zł (184,46 zł)
Końc. TRICLOVER kołn. 34/10 mm, karbowana, wąż 13 mm Indeks: NH-TCK-034-10-013	W magazynie W oddziałach	Wysyłka w 24h	+1szt 178,64 zł (219,73 zł) +5szt 146,16 zł (179,78 zł)
Końc. TRICLOVER kołn. 34/10,3 mm, karbowana, wąż 13 mm Indeks: NH-TCK-034-10B-013	Magazyn zewnętrzny	Wysyłka do 7 dni	+1szt 178,64 zł (219,73 zł) +5szt 146,16 zł (179,78 zł)
Końc. TRICLOVER kołn. 34/10,7 mm, karbowana, wąż 13 mm Indeks: NH-TCK-034-11-013	Magazyn zewnętrzny	Wysyłka do 7 dni	+1szt 178,64 zł (219,73 zł) +5szt 146,16 zł (179,78 zł)
Końc. TRICLOVER kołn. 34/14 mm, karbowana, wąż 13 mm Indeks: NH-TCK-034-14-013	Magazyn zewnętrzny	Wysyłka do 7 dni	+1szt 178,64 zł (219,73 zł) +5szt 146,16 zł (179,78 zł)
Końc. TRICLOVER kołn. 34/14 mm, karbowana, wąż 16 mm Indeks: NH-TCK-034-14-016	Magazyn zewnętrzny	Wysyłka do 7 dni	+1szt 188,47 zł (231,82 zł) +5szt 154,20 zł (189,67 zł)

Końc. TRICLOVER kołn. 34/15,2 mm, karbowana, wąż 16 mm Indeks: NH-TCK-034-15-016	Magazyn zewnętrzny	Wysyłka do 7 dni	+1szt 144,54 zł (177,78 zł) +5szt 118,26 zł (145,46 zł)
Końc. TRICLOVER kołn. 34/15,2 mm, karbowana, wąż 19 mm Indeks: NH-TCK-034-15-019	W magazynie	Wysyłka w 24h	+1szt 185,10 zł (227,67 zł) +5szt 151,44 zł (186,27 zł)
Końc. TRICLOVER kołn. 34/16 mm, karbowana, wąż 16 mm Indeks: NH-TCK-034-16-016	Magazyn zewnętrzny	Wysyłka do 7 dni	+1szt 188,47 zł (231,82 zł) +5szt 154,20 zł (189,67 zł)
Końc. TRICLOVER kołn. 34/16 mm, karbowana, wąż 19 mm Indeks: NH-TCK-034-16-019	Magazyn zewnętrzny	Wysyłka do 7 dni	+1szt 158,90 zł (195,45 zł) +5szt 130,01 zł (159,91 zł)
Końc. TRICLOVER kołn. 34/18,1 mm, karbowana, wąż 16 mm Indeks: NH-TCK-034-18-016	Magazyn zewnętrzny	Wysyłka do 7 dni	+1szt 188,47 zł (231,82 zł) +5szt 154,20 zł (189,67 zł)
Końc. TRICLOVER kołn. 34/18,1 mm, karbowana, wąż 19 mm Indeks: NH-TCK-034-18-019	Magazyn zewnętrzny	Wysyłka do 7 dni	+1szt 185,10 zł (227,67 zł) +5szt 151,44 zł (186,27 zł)
Końc. TRICLOVER kołn. 34/19,3 mm, karbowana, wąż 16 mm Indeks: NH-TCK-034-19-016	Magazyn zewnętrzny	Wysyłka do 7 dni	+1szt 188,47 zł (231,82 zł) +5szt 154,20 zł (189,67 zł)
Końc. TRICLOVER kołn. 34/19,3 mm, karbowana, wąż 19 mm Indeks: NH-TCK-034-19-019	Magazyn zewnętrzny	Wysyłka do 7 dni	+1szt 158,90 zł (195,45 zł) +5szt 130,01 zł (159,91 zł)
Końc. TRICLOVER kołn. 34/20 mm, karbowana, wąż 16 mm Indeks: NH-TCK-034-20-016	Magazyn zewnętrzny	Wysyłka do 7 dni	+1szt 188,47 zł (231,82 zł) +5szt 154,20 zł (189,67 zł)
Końc. TRICLOVER kołn. 34/20 mm, karbowana, wąż 19 mm Indeks: NH-TCK-034-20-019	Magazyn zewnętrzny	Wysyłka do 7 dni	+1szt 148,70 zł (182,90 zł) +5szt 121,67 zł (149,65 zł)
Końc. TRICLOVER kołn. 50,5/9,4 mm, karbowana, wąż 13 mm Indeks: NH-TCK-050-09-013	W magazynie W oddziałach	Wysyłka w 24h	+1szt 186,60 zł (229,52 zł) +5szt 152,67 zł (187,78 zł)
Końc. TRICLOVER kołn. 50,5/15,75 mm, karbowana, wąż 19 mm Indeks: NH-TCK-050-15-019	W magazynie W oddziałach	Wysyłka w 24h	+1szt 254,58 zł (313,13 zł) +5szt 208,29 zł (256,20 zł)
Końc. TRICLOVER kołn. 50,5/18,1 mm, karbowana, wąż 19 mm Indeks: NH-TCK-050-18-019	Magazyn zewnętrzny	Wysyłka do 7 dni	+1szt 254,58 zł (313,13 zł) +5szt 208,29 zł (256,20 zł)
Końc. TRICLOVER kołn. 50,5/22,1 mm, karbowana, wąż 13 mm Indeks: NH-TCK-050-22-013	Magazyn zewnętrzny	Wysyłka do 7 dni	+1szt 247,90 zł (304,92 zł) +5szt 202,83 zł (249,48 zł)
Końc. TRICLOVER kołn. 50,5/22,1 mm, karbowana, wąż 16 mm Indeks: NH-TCK-050-22-016	W magazynie	Wysyłka w 24h	+1szt 214,54 zł (263,88 zł) +5szt 175,53 zł (215,90 zł)
Końc. TRICLOVER kołn. 50,5/22,1 mm, karbowana, wąż 19 mm Indeks: NH-TCK-050-22-019	Magazyn zewnętrzny	Wysyłka do 7 dni	+1szt 254,58 zł (313,13 zł) +5szt 208,29 zł (256,20 zł)
Końc. TRICLOVER kołn. 50,5/22,1 mm, karbowana, wąż 25 mm Indeks: NH-TCK-050-22-025	W magazynie W oddziałach	Wysyłka w 24h	+1szt 203,11 zł (249,83 zł) +5szt 166,18 zł (204,40 zł)
Końc. TRICLOVER kołn. 50,5/22,6 mm, karbowana, wąż 25 mm Indeks: NH-TCK-050-23-025	Magazyn zewnętrzny	Wysyłka do 7 dni	+1szt 254,58 zł (313,13 zł) +5szt 208,29 zł (256,20 zł)
Końc. TRICLOVER kołn. 50,5/23,7 mm, karbowana, wąż 19 mm Indeks: NH-TCK-050-24-019	Magazyn zewnętrzny	Wysyłka do 7 dni	+1szt 254,58 zł (313,13 zł) +5szt 208,29 zł (256,20 zł)

Końc. TRICLOVER kołn. 50,5/23,7 mm, karbowana, wąż 25 mm Indeks: NH-TCK-050-24-025	Magazyn zewnętrzny	Wysyłka do 7 dni	+1szt 254,58 zł (313,13 zł) +5szt 208,29 zł (256,20 zł)
Końc. TRICLOVER kołn. 50,5/25 mm, karbowana, wąż 19 mm Indeks: NH-TCK-050-25-019	Magazyn zewnętrzny	Wysyłka do 7 dni	+1szt 254,58 zł (313,13 zł) +5szt 208,29 zł (256,20 zł)
Końc. TRICLOVER kołn. 50,5/26 mm, karbowana, wąż 13 mm Indeks: NH-TCK-050-26-013	Magazyn zewnętrzny	Wysyłka do 7 dni	+1szt 247,90 zł (304,92 zł) +5szt 202,83 zł (249,48 zł)
Końc. TRICLOVER kołn. 50,5/26 mm, karbowana, wąż 16 mm Indeks: NH-TCK-050-26-016	Magazyn zewnętrzny	Wysyłka do 7 dni	+1szt 250,84 zł (308,53 zł) +5szt 205,23 zł (252,43 zł)
Końc. TRICLOVER kołn. 50,5/26 mm, karbowana, wąż 19 mm Indeks: NH-TCK-050-26-019	Magazyn zewnętrzny	Wysyłka do 7 dni	+1szt 227,53 zł (279,86 zł) +5szt 186,16 zł (228,98 zł)
Końc. TRICLOVER kołn. 50,5/26 mm, karbowana, wąż 25 mm Indeks: NH-TCK-050-26-025	W magazynie W oddziałach	Wysyłka w 24h	+1szt 181,01 zł (222,64 zł) +5szt 148,10 zł (182,16 zł)
Końc. TRICLOVER kołn. 50,5/29,7 mm, karbowana, wąż 19 mm Indeks: NH-TCK-050-30-019	Magazyn zewnętrzny	Wysyłka do 7 dni	+1szt 254,58 zł (313,13 zł) +5szt 208,29 zł (256,20 zł)
Końc. TRICLOVER kołn. 50,5/29,7 mm, karbowana, wąż 25 mm Indeks: NH-TCK-050-30-025	Magazyn zewnętrzny	Wysyłka do 7 dni	+1szt 254,58 zł (313,13 zł) +5szt 208,29 zł (256,20 zł)
Końc. TRICLOVER kołn. 50,5/29,7 mm, karbowana, wąż 32 mm Indeks: NH-TCK-050-30-032	Magazyn zewnętrzny	Wysyłka do 7 dni	+1szt 271,38 zł (333,80 zł) +5szt 222,04 zł (273,11 zł)
Końc. TRICLOVER kołn. 50,5/31,3 mm, karbowana, wąż 25 mm Indeks: NH-TCK-050-31-025	Magazyn zewnętrzny	Wysyłka do 7 dni	+1szt 254,58 zł (313,13 zł) +5szt 208,29 zł (256,20 zł)
Końc. TRICLOVER kołn. 50,5/31,3 mm, karbowana, wąż 32 mm Indeks: NH-TCK-050-31-032	Magazyn zewnętrzny	Wysyłka do 7 dni	+1szt 271,38 zł (333,80 zł) +5szt 222,04 zł (273,11 zł)
Końc. TRICLOVER kołn. 50,5/32 mm, karbowana, wąż 19 mm Indeks: NH-TCK-050-32-019	Magazyn zewnętrzny	Wysyłka do 7 dni	+1szt 254,58 zł (313,13 zł) +5szt 208,29 zł (256,20 zł)
Końc. TRICLOVER kołn. 50,5/32 mm, karbowana, wąż 25 mm Indeks: NH-TCK-050-32-025	Magazyn zewnętrzny	Wysyłka do 7 dni	+1szt 254,58 zł (313,13 zł) +5szt 208,29 zł (256,20 zł)
Końc. TRICLOVER kołn. 50,5/32 mm, karbowana, wąż 32 mm Indeks: NH-TCK-050-32-032	Magazyn zewnętrzny	Wysyłka do 7 dni	+1szt 225,04 zł (276,80 zł) +5szt 184,12 zł (226,47 zł)
Końc. TRICLOVER kołn. 50,5/34,8 mm, karbowana, wąż 19 mm Indeks: NH-TCK-050-35-019	Magazyn zewnętrzny	Wysyłka do 7 dni	+1szt 254,58 zł (313,13 zł) +5szt 208,29 zł (256,20 zł)
Końc. TRICLOVER kołn. 50,5/34,8 mm, karbowana, wąż 25 mm Indeks: NH-TCK-050-35-025	Magazyn zewnętrzny	Wysyłka do 7 dni	+1szt 254,58 zł (313,13 zł) +5szt 208,29 zł (256,20 zł)
Końc. TRICLOVER kołn. 50,5/34,8 mm, karbowana, wąż 32 mm Indeks: NH-TCK-050-35-032	Magazyn zewnętrzny	Wysyłka do 7 dni	+1szt 242,31 zł (298,04 zł) +5szt 198,25 zł (243,85 zł)
Końc. TRICLOVER kołn. 50,5/34,8 mm, karbowana, wąż 38 mm Indeks: NH-TCK-050-35-038	Magazyn zewnętrzny	Wysyłka do 7 dni	+1szt 236,54 zł (290,94 zł) +5szt 193,54 zł (238,05 zł)
Końc. TRICLOVER kołn. 50,5/35,6 mm, karbowana, wąż 38 mm Indeks: NH-TCK-050-36-038	Magazyn zewnętrzny	Wysyłka do 7 dni	+1szt 287,13 zł (353,17 zł) +5szt 234,92 zł (288,95 zł)

Końc. TRICLOVER kołn. 50,5/38 mm, karbowana, wąż 19 mm Indeks: NH-TCK-050-38-019	Magazyn zewnętrzny	Wysyłka do 7 dni	+1szt 254,58 zł (313,13 zł) +5szt 208,29 zł (256,20 zł)
Końc. TRICLOVER kołn. 50,5/38 mm, karbowana, wąż 25 mm Indeks: NH-TCK-050-38-025	Magazyn zewnętrzny	Wysyłka do 7 dni	+1szt 227,53 zł (279,86 zł) +5szt 186,16 zł (228,98 zł)
Końc. TRICLOVER kołn. 50,5/38 mm, karbowana, wąż 32 mm Indeks: NH-TCK-050-38-032	Magazyn zewnętrzny	Wysyłka do 7 dni	+1szt 271,38 zł (333,80 zł) +5szt 222,04 zł (273,11 zł)
Końc. TRICLOVER kołn. 50,5/38 mm, karbowana, wąż 38 mm Indeks: NH-TCK-050-38-038	W magazynie W oddziałach	Wysyłka w 24h	+1szt 273,18 zł (336,01 zł) +5szt 223,51 zł (274,92 zł)
Końc. TRICLOVER kołn. 50,5/38,4 mm, karbowana, wąż 32 mm Indeks: NH-TCK-050-38B-032	Magazyn zewnętrzny	Wysyłka do 7 dni	+1szt 271,38 zł (333,80 zł) +5szt 222,04 zł (273,11 zł)
Końc. TRICLOVER kołn. 50,5/38,4 mm, karbowana, wąż 38 mm Indeks: NH-TCK-050-38B-038	Magazyn zewnętrzny	Wysyłka do 7 dni	+1szt 287,13 zł (353,17 zł) +5szt 234,92 zł (288,95 zł)
Końc. TRICLOVER kołn. 64/37,6 mm, karbowana, wąż 38 mm Indeks: NH-TCK-064-37-038	Magazyn zewnętrzny	Wysyłka do 7 dni	+1szt 359,89 zł (442,66 zł) +5szt 294,46 zł (362,19 zł)
Końc. TRICLOVER kołn. 64/38,4 mm, karbowana, wąż 38 mm Indeks: NH-TCK-064-38-038	Magazyn zewnętrzny	Wysyłka do 7 dni	+1szt 359,89 zł (442,66 zł) +5szt 294,46 zł (362,19 zł)
Końc. TRICLOVER kołn. 64/44,3 mm, karbowana, wąż 38 mm Indeks: NH-TCK-064-44-038	Magazyn zewnętrzny	Wysyłka do 7 dni	+1szt 359,89 zł (442,66 zł) +5szt 294,46 zł (362,19 zł)
Końc. TRICLOVER kołn. 64/47,5 mm, karbowana, wąż 25 mm Indeks: NH-TCK-064-48-025	Magazyn zewnętrzny	Wysyłka do 7 dni	+1szt 349,44 zł (429,81 zł) +5szt 285,91 zł (351,67 zł)
Końc. TRICLOVER kołn. 64/47,5 mm, karbowana, wąż 32 mm Indeks: NH-TCK-064-48-032	Magazyn zewnętrzny	Wysyłka do 7 dni	+1szt 379,46 zł (466,74 zł) +5szt 310,46 zł (381,87 zł)
Końc. TRICLOVER kołn. 64/47,5 mm, karbowana, wąż 38 mm Indeks: NH-TCK-064-48-038	Magazyn zewnętrzny	Wysyłka do 7 dni	+1szt 359,89 zł (442,66 zł) +5szt 294,46 zł (362,19 zł)
Końc. TRICLOVER kołn. 64/47,5 mm, karbowana, wąż 50 mm Indeks: NH-TCK-064-48-050	Magazyn zewnętrzny	Wysyłka do 7 dni	+1szt 391,43 zł (481,46 zł) +5szt 320,26 zł (393,92 zł)
Końc. TRICLOVER kołn. 64/48,6 mm, karbowana, wąż 50 mm Indeks: NH-TCK-064-49-050	Magazyn zewnętrzny	Wysyłka do 7 dni	+1szt 391,43 zł (481,46 zł) +5szt 320,26 zł (393,92 zł)
Końc. TRICLOVER kołn. 64/50 mm, karbowana, wąż 38 mm Indeks: NH-TCK-064-50-038	Magazyn zewnętrzny	Wysyłka do 7 dni	+1szt 359,89 zł (442,66 zł) +5szt 294,46 zł (362,19 zł)
Końc. TRICLOVER kołn. 64/50 mm, karbowana, wąż 50 mm Indeks: NH-TCK-064-50-050	W magazynie	Wysyłka w 24h	+1szt 360,02 zł (442,82 zł) +5szt 294,56 zł (362,31 zł)
Końc. TRICLOVER kołn. 77,5/56,3 mm, karbowana, wąż 50 mm Indeks: NH-TCK-077-56-050	Magazyn zewnętrzny	Wysyłka do 7 dni	+1szt 602,42 zł (740,98 zł) +5szt 492,89 zł (606,25 zł)
Końc. TRICLOVER kołn. 77,5/56,3 mm, karbowana, wąż 63 mm Indeks: NH-TCK-077-56-063	Magazyn zewnętrzny	Wysyłka do 7 dni	+1szt 622,06 zł (765,13 zł) +5szt 508,96 zł (626,02 zł)
Końc. TRICLOVER kołn. 77,5/60,3 mm, karbowana, wąż 50 mm Indeks: NH-TCK-077-60-050	Magazyn zewnętrzny	Wysyłka do 7 dni	+1szt 602,42 zł (740,98 zł) +5szt 492,89 zł (606,25 zł)

Końc. TRICLOVER kołn. 77,5/60,3 mm, karbowana, wąż 63 mm Indeks: NH-TCK-077-60-063	Magazyn zewnętrzny	Wysyłka do 7 dni	+1szt 622,06 zł (765,13 zł) +5szt 508,96 zł (626,02 zł)
Końc. TRICLOVER kołn. 91/66 mm, karbowana, wąż 63 mm Indeks: NH-TCK-091-66-063	Magazyn zewnętrzny	Wysyłka do 7 dni	+1szt 857,18 zł (1 054,33 zł) +5szt 701,33 zł (862,64 zł)
Końc. TRICLOVER kołn. 91/66,8 mm, karbowana, wąż 63 mm Indeks: NH-TCK-091-67-063	Magazyn zewnętrzny	Wysyłka do 7 dni	+1szt 857,18 zł (1 054,33 zł) +5szt 701,33 zł (862,64 zł)
Końc. TRICLOVER kołn. 91/72,1 mm, karbowana, wąż 63 mm Indeks: NH-TCK-091-72-063	Magazyn zewnętrzny	Wysyłka do 7 dni	+1szt 857,18 zł (1 054,33 zł) +5szt 701,33 zł (862,64 zł)
Końc. TRICLOVER kołn. 91/72,1 mm, karbowana, wąż 75 mm Indeks: NH-TCK-091-72-075	Magazyn zewnętrzny	Wysyłka do 7 dni	+1szt 857,52 zł (1 054,75 zł) +5szt 701,61 zł (862,98 zł)
Końc. TRICLOVER kołn. 91/73 mm, karbowana, wąż 50 mm Indeks: NH-TCK-091-73-050	Magazyn zewnętrzny	Wysyłka do 7 dni	+1szt 883,94 zł (1 087,25 zł) +5szt 723,22 zł (889,56 zł)
Końc. TRICLOVER kołn. 91/73 mm, karbowana, wąż 63 mm Indeks: NH-TCK-091-73-063	Magazyn zewnętrzny	Wysyłka do 7 dni	+1szt 857,18 zł (1 054,33 zł) +5szt 701,33 zł (862,64 zł)
Końc. TRICLOVER kołn. 91/73 mm, karbowana, wąż 75 mm Indeks: NH-TCK-091-73-075	Magazyn zewnętrzny	Wysyłka do 7 dni	+1szt 857,52 zł (1 054,75 zł) +5szt 701,61 zł (862,98 zł)
Końc. TRICLOVER kołn. 106/81 mm, karbowana, wąż 75 mm Indeks: NH-TCK-106-81-075	Magazyn zewnętrzny	Wysyłka do 7 dni	+1szt 1 353,65 zł (1 664,99 zł) +5szt 1 107,53 zł (1 362,26 zł)
Końc. TRICLOVER kołn. 106/84,3 mm, karbowana, wąż 75 mm Indeks: NH-TCK-106-84-075	Magazyn zewnętrzny	Wysyłka do 7 dni	+1szt 1 353,65 zł (1 664,99 zł) +5szt 1 107,53 zł (1 362,26 zł)
Końc. TRICLOVER kołn. 106/84,9 mm, karbowana, wąż 75 mm Indeks: NH-TCK-106-85-075	Magazyn zewnętrzny	Wysyłka do 7 dni	+1szt 1 353,65 zł (1 664,99 zł) +5szt 1 107,53 zł (1 362,26 zł)
Końc. TRICLOVER kołn. 119/97,6 mm, karbowana, wąż 100 mm Indeks: NH-TCK-119-98-100	Magazyn zewnętrzny	Wysyłka do 7 dni	+1szt 1 146,03 zł (1 409,62 zł) +5szt 937,66 zł (1 153,32 zł)
Końc. TRICLOVER kołn. 119/100 mm, karbowana, wąż 100 mm Indeks: NH-TCK-119-100-100	W magazynie W oddziałach	Wysyłka w 24h	+1szt 1 146,03 zł (1 409,62 zł) +5szt 937,66 zł (1 153,32 zł)
Końc. TRICLOVER kołn. 130/110,3 mm, karbowana, wąż 100 mm Indeks: NH-TCK-130-110-100	Magazyn zewnętrzny	Wysyłka do 7 dni	+1szt 2 003,80 zł (2 464,67 zł) +5szt 1 639,47 zł (2 016,55 zł)