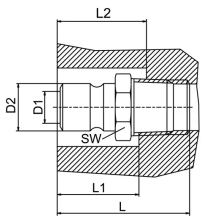

Wtyk DN 6 szybkozłącza z gwintem zewnętrznym, seria TST 6, mosiądz

Wtyk DN 6 szybkozłącza z gwintem zewnętrznym BSPT, NPT i metrycznym, z zaworem lub bez zaworu, stosowany szeroko w przemyśle do chłodzenia form wtryskowych i odlewniczych części z tworzyw sztucznych, aluminium, mosiądzu i stopów cynku. Może być stosowane do wody w maszynach czyszczących, do gorącego oleju, pary wodnej. Średnica przelotu: 6 mm. Ciśnienie robocze: 10 bar. Temperatura pracy: od -20°C do +200°C (viton). Materiał: mosiądz (korpus wtyku, zawór), stal nierdzewna (sprężyna).

Produkt	Dostępność	Wysyłka	Cena netto (brutto)
Wtyk DN 6 z GZ 1/4" BSPT, z zaworem Indeks: FW-6-RUB13	Na zamówienie	Po potwierdzeniu	+1szt 13,09 zł (16,10 zł) +10szt 11,03 zł (13,57 zł)
Wtyk DN 6 z GZ 1/4" NPT, z zaworem Indeks: FW-6-TUB13	Na zamówienie	Po potwierdzeniu	+1szt 13,09 zł (16,10 zł) +10szt 11,03 zł (13,57 zł)
Wtyk DN 6 z GZ 3/8" BSPT, z zaworem Indeks: FW-6-RUB17	W magazynie	Wysyłka w 24h	+1szt 14,39 zł (17,70 zł) +10szt 12,12 zł (14,91 zł)
Wtyk DN 6 z GZ 3/8" NPT, z zaworem Indeks: FW-6-TUB17	Na zamówienie	Po potwierdzeniu	+1szt 14,39 zł (17,70 zł) +10szt 12,12 zł (14,91 zł)